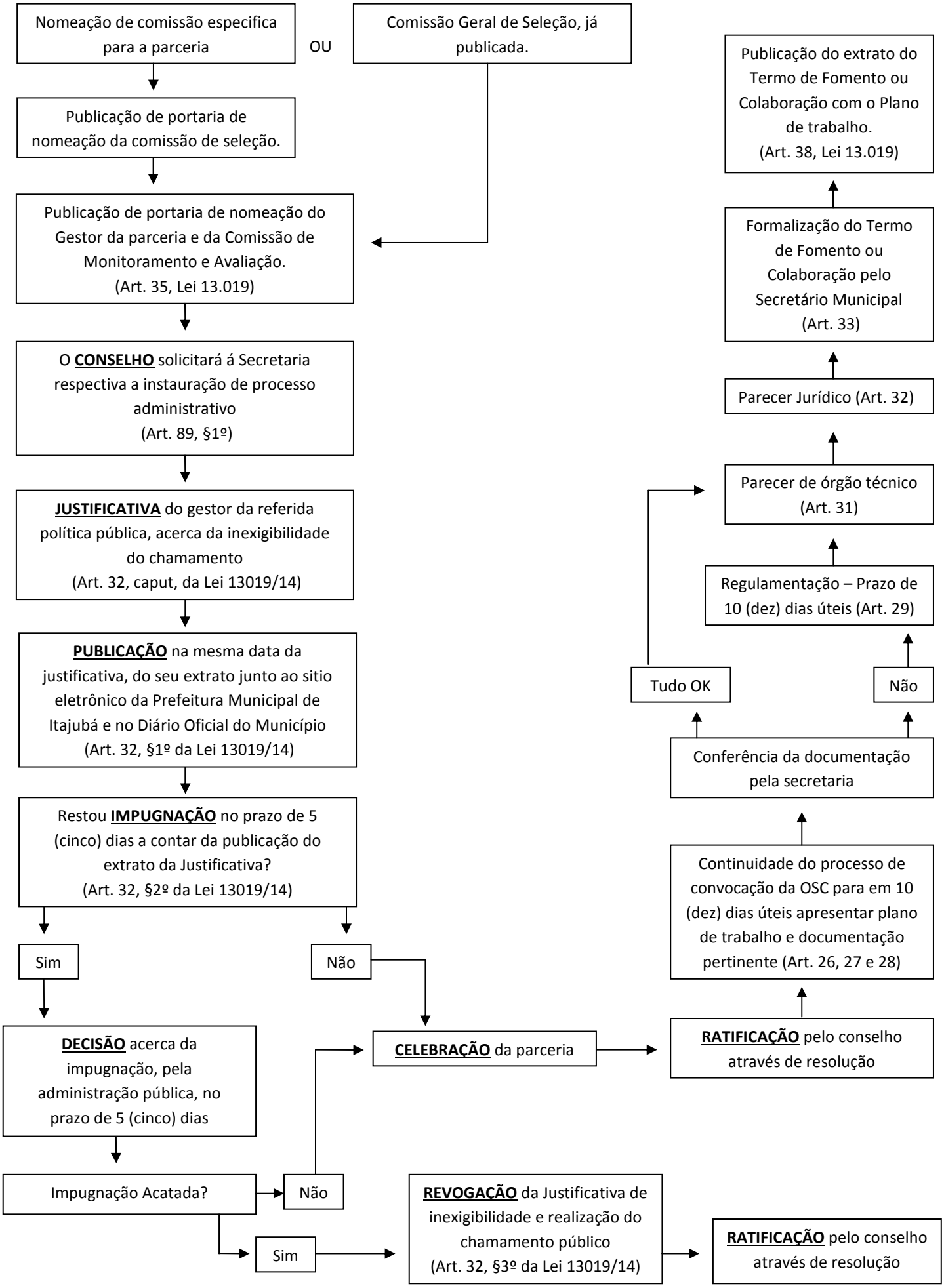INEXIGIBILIDADE – CELEBRAÇÃO - DECRETO Nº 6549/2017 (Recurso gerido por fundo específico)